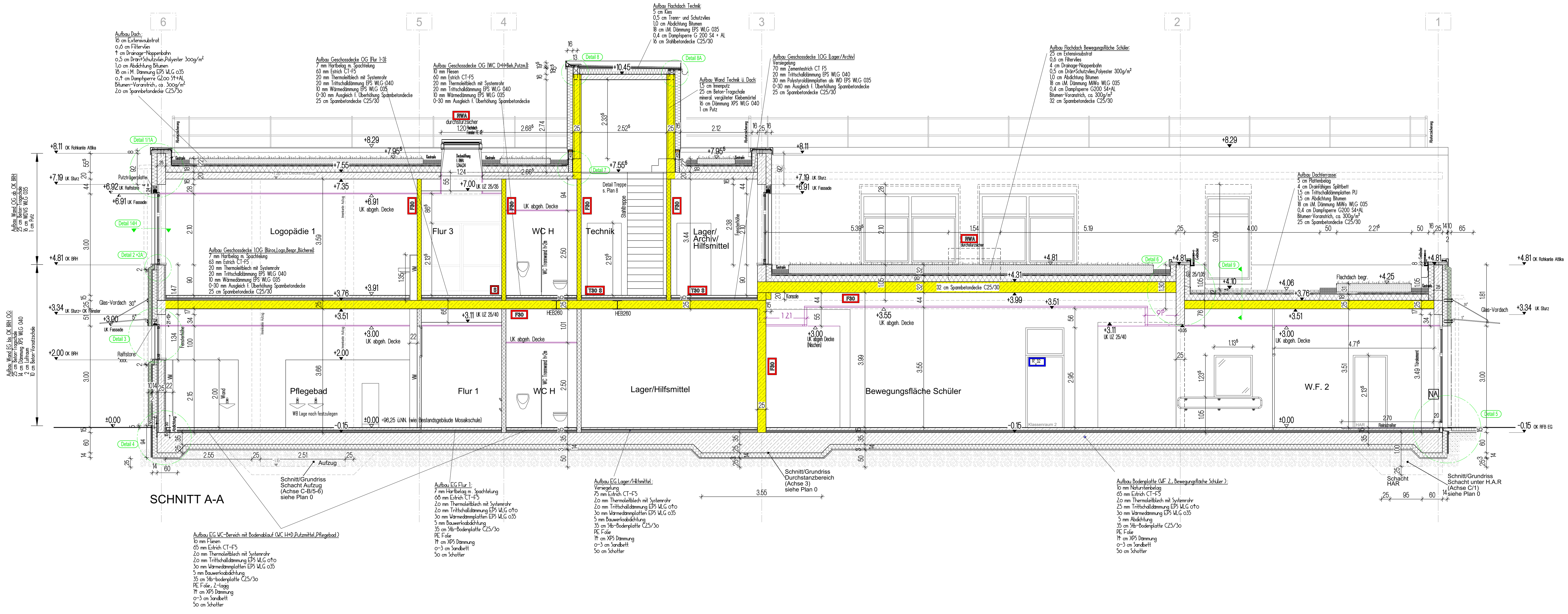


SCHNITT A-A

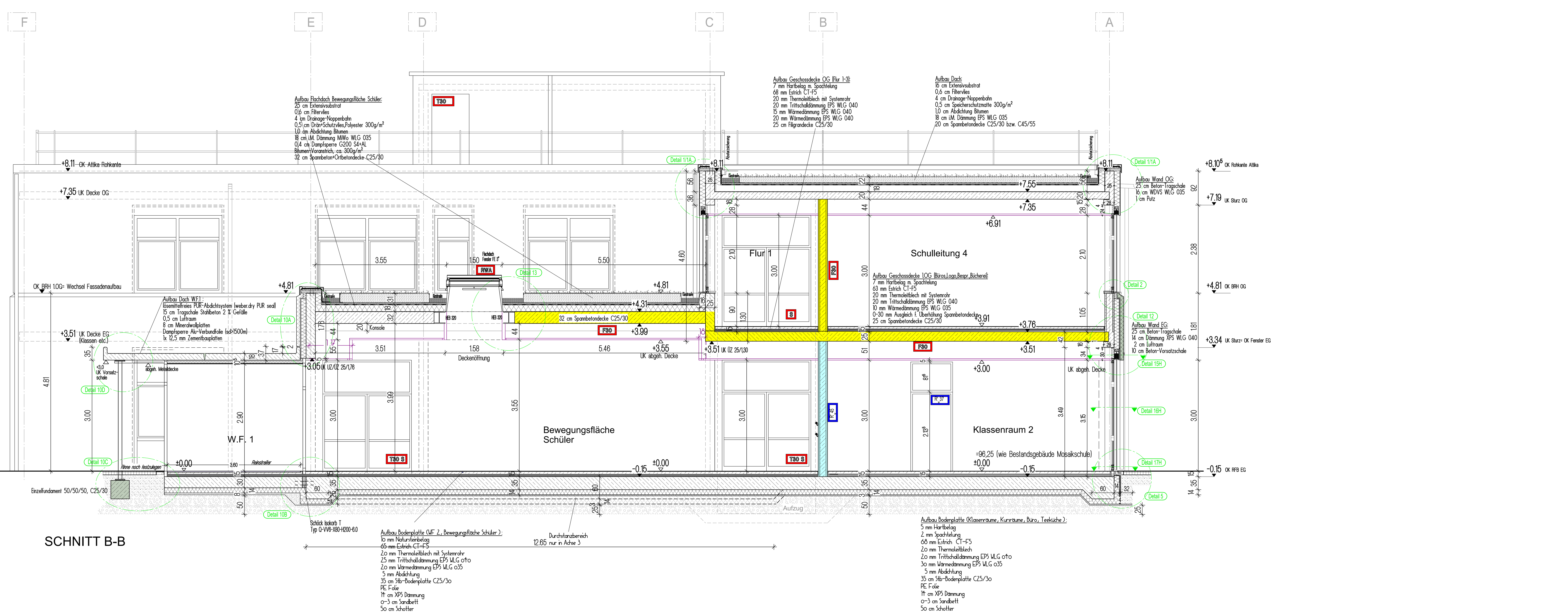


SCHNITT B-B

## ERLÄUTERUNGEN

| | |
|---|---|
| —— | BAUTEILE SCHNITTEBENE |
| - - - - | BAUTEILE ÜBER/HINTER SCHNITTEBENE LIEGEND |
| | BAUTEILE UNTER/VOR SCHNITTEBENE LIEGEND |
| DD | DECKENDURCHBRUCH RWA+Aufzug |
| BD | BODENDURCHBRUCH H / L / S / E / K |
| DD | DECKENDURCHBRUCH H / L / S / E / K |
| WD | WANDDURCHBRUCH H / L / S / E / K |
| FS | FUSSBODENSCHLITZ |
| WS | WANDSCHLITZ (SWS ; HWS ; VWS) |
| UZ | UNTERZUG |
| OK \| UK | OBERKANTE \| UNTERKANTE |
| VK \| HK | VORDERKANTE \| HINTERKANTE |
| | HÖHENKOTE ROHMASS |
| | HÖHENKOTE FERTIGMASS |
| BRH | BRÜSTUNGSHÖHE |
| RFB | ROHFUSSBODEN |
| FFB | FERTIGFUSSBODEN |
| | Betonvorsatzschale 10 cm |
| | STAHLBETON BEWEHRT |
| | STAHLBETON BEWEHRT, F60 |
| | STAHLBETON BEWEHRT, F30 |
| | STAHLBETON mit Schallschutzanforderung |
| | noch unklar (Pflegebad) |
| | Trockenbauwand 2-seitig beplankt mit 2x12,5 mm, ohne Anforderung |
| | Trockenbauwand F30 |
| | Trockenbauwand mit Schallschutzanforderung |
| | Holz |
| | Dämmung |

Türhöhe Rohbaumaß 3,15m: Bodenaufbau 0,15m + Tür 2,135 m + Oberlicht 0,865m

| | |
|---|---|
| | Leibungen in Sichtbeton |
| ST | Sturz |
| RA | Ringanker |
| | Schallschutz |
| | Brandschutz |
| | Doppelhandlauf an Wand, bei Trockenbauwände Verstärkung vorsehen ! |

ALLE HÖHEN SIND AB OK ROHFUSSBODEN
OK FFB = ±0.00 = 96,25 ü. NN

# WERKPLANUNG

ALLE MASSE AN ORT UND STELLE PRÜFEN !

| Index | Datum | Beschreibung | Gez. | Gep. | Gen. |
|---|---|---|---|---|---|
| e | 11.03.26 | Reinstreifergrößen angepasst, Lage Tür WF 2 fix | | | |
| d | 08.12.25 | WD Bodenplatte WF 1 entfernt, RR überarbeitet, Hilfgel. ergänzt | | | |
| c | 30.10.25 | 2x HEB 260 Schnitt A ergänzt | | | |
| b | 15.10.25 | A-A: Aktualisierung abgeh. Decke +3,00 in Bew.-fläche, 1UZ weg | | | |
| a | 16.09.25 | WD Außenwand reduziert auf 14cm | | | |

| | |
|---|---|
| OBJEKT: | Erweiterung der Mosaikschule (3.BA)<br>Karl-Lochner-Straße 8<br>67071 Ludwigshafen |
| BAUHERR: | Zweckverband Kinderzentrum Ludwigshafen a. Rh.<br>Karl-Lochner-Straße 8<br>67071 Ludwigshafen am Rhein |
| PLANUNG: | HORLACHER<br>Kalmitstraße 7<br>67141 Neuhofen<br>Tel. 06236 - 50 99 90<br>info@horlacher-gmbh.eu |
| ZEICHNUNG: | SCHNITT A-A<br>SCHNITT B-B |

| BLATT-NR. | MASSTAB | DATUM | BLATT-GR. | GEZ. | GEPR. |
|---|---|---|---|---|---|
| 4e | 1:50 | 11.03.26 | 841/1310 | IF | |

H/B = 841 / 1310 (1.10m²)

Allplan 2018